

8 VIVIENDAS GARAJE Y TRASTEROS

En el centro de Paterna

TERRAZAS DE BATAN

Parcelas Verdes *Espacios de vida*

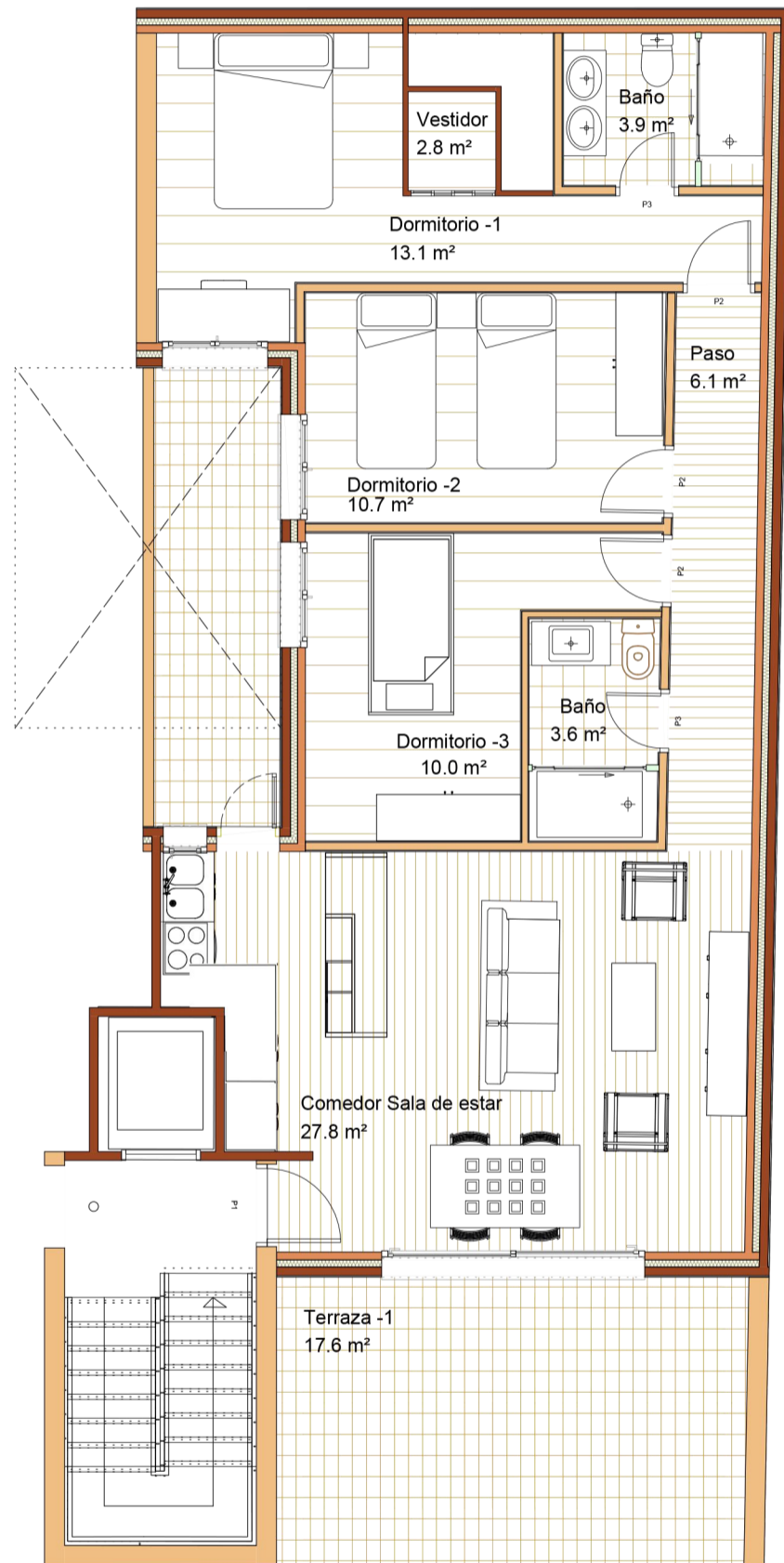

Planta General

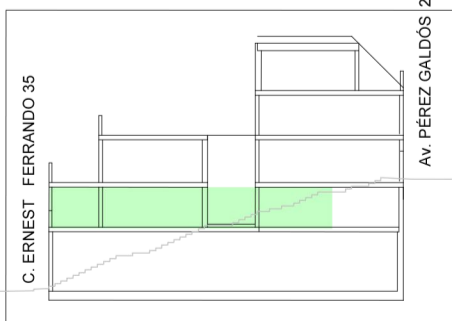
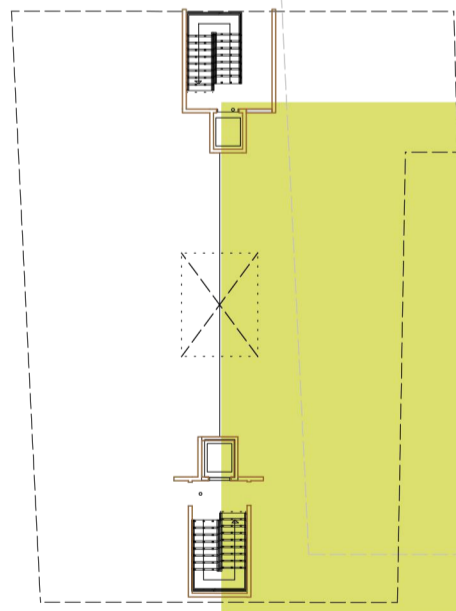

Seccion Edificio

SUPERFICIES Vivienda

Superficie Útil: 78.0 m²
Superficie Construida: 91.7 m²
Terraza: 17.6 m²

VIVIENDA B

Estos planos no tienen valor contractual y podrán variar por exigencias técnicas, legales o administrativas que puedan afectar al proyecto, a la obra o a la gestión del promotor, sin que por ello suponga menoscabo del nivel de calidades. Todo el mobiliario es meramente decorativo y no forma parte del proyecto y su finalidad es mejorar la percepción de la escala de la distribuciones y espacios